



galerie française besson

Dossier de presse

*L'œil & le cœur :*  
*vente exceptionnelle de la collection Françoise Besson*

15 février – 30 mars 2019

Romain BERNINI  
Joseph BEUYS  
Stéphane BORDARIER  
Emmanuelle CASTELLAN  
Marion CHARLET  
Marie-Agnès CHARPIN  
Dominique DE BEIR  
Roseline DELACOUR  
Marc DESGRANDCHAMPS  
Jim DINE  
Gaëlle FORAY  
Patrice GIORDA  
Cristine GUINAMAND  
Karine HOFFMAN  
Rémy JACQUIER  
Christine MAIGNE  
Agathe MAY  
Marlène MOCQUET  
François MORELLI  
Aurélien NEMOURS  
Martin NOËL  
Haralampi G. OROSHAKOFF  
Aurélien PAGES  
Stéphane PENCREAC'H  
Gilles PERRAUDIN  
Abel PRADALIE  
Jean-Xavier RENAUD  
Anne-Laure SACRISTE  
Djamel TATAH  
Anthony VEROT  
Duncan WYLIE  
Otto ZITKO



galerie française besson  
10 rue de Crimée 69001 Lyon  
galeriefbesson@gmail.com  
<http://www.francoisebesson.com/>  
0033(0)607374532

*L'œil & le cœur :  
vente exceptionnelle de la collection Françoise Besson*

**Exposition**

Du 15 février au 30 mars 2019

**Vernissage**

Jeudi 14 février à 18h30

**Pour démarrer 2019, la Galerie est heureuse d'ouvrir *L'œil & le cœur : vente exceptionnelle de la collection Françoise Besson* du 14 février au 30 mars, une exposition toute personnelle dévoilant pour la première fois au public une partie de la collection de sa fondatrice.**

Dévoiler une collection à un public c'est ainsi dévoiler une part de soi-même : « *Aucune transformation durable ne peut avoir lieu sans acceptation de soi-même. J'entends par là qu'on ne peut (se) transformer et évoluer qu'en se délestant pour aller chaque jour un peu plus vers la lumière* ».

Alors que la galerie fête cette année ses quinze ans d'existence, cette vente exceptionnelle marque le début d'un nouveau cycle et réaffirme la volonté de partager cette quête de sens, de s'ancrer (*Devenir arbre*, anniversaire des dix ans) et de grandir ensemble.

Dans cette collection se côtoient des figures majeures de l'art contemporain – Joseph Beuys, Jim Dine, Aurélie Nemours ou Djamel Tatah entre autres – et de véritables coups de cœur tels que Romain Bernini, Marc Desgrandchamps, Emmanuelle Castellan, Karine Hoffman ou encore Jean-Xavier Renaud.

L'exposition se construit autour de morceaux choisis de la collection. Cet ensemble d'œuvres rend possible la création de dialogues. Ainsi se distinguent des tendances qui ont ponctuées l'histoire de la galerie : une prédominance de la peinture contemporaine, une sensibilité affirmée pour « l'alchimie du papier », le trait et le geste, et la permanence d'une esthétique minimale et construite à l'image de l'architecture conçue par Gilles Perraudin.

De la galeriste à la collectionneuse – ou l'inverse – il n'y a qu'un pas, toutes deux sont profondément mues par l'œil et le cœur.

**Avec les œuvres de :**

Romain BERNINI, Joseph BEUYS, Stéphane BORDARIER, Emmanuelle CASTELLAN, Marion CHARLET, Marie-Agnès CHARPIN, Dominique DE BEIR, Roseline DELACOUR, Marc DESGRANDCHAMPS, Jim DINE, Gaëlle FORAY, Patrice GIORDA, Cristine GUINAMAND, Karine HOFFMAN, Rémy JACQUIER, Christine MAIGNE, Agathe MAY, Marlène MOCQUET, François MORELLI, Aurélie NEMOURS, Martin NOËL, Haralampi G. OROSCHAKOFF, Aurélie PAGES, Stéphane PENCREAC'H, Gilles PERRAUDIN, Abel PRADALIE, Jean-Xavier RENAUD, Anne-Laure SACRISTE, Djamel TATAH, Anthony VEROT, Duncan WYLIE, Otto ZITKO.

*Images en HD sur demande*



**Romain BERNINI**  
Construction n°8, 2007

Huile sur toile  
128 x 130 cm  
Courtesy Galerie Française Besson / Photo ©Pierre Vallet



galerie françoise besson



Joseph BEUYS

3 Ton Edition, 1973-1985

Sérigraphie, recto verso

Signature au recto

63 x 63 cm

Courtesy Galerie Françoise Besson / Photo ©Pierre Vallet



galerie françoise besson  
10 rue de Crimée 69001 Lyon  
galeriefbesson@gmail.com  
<http://www.francoisebesson.com/>  
0033(0)607374532



galerie française besson



**Emmanuelle CASTELLAN**

Trio, 2010

Huile sur bois

60 x 80 cm

Courtesy Galerie Française Besson



galerie française besson  
10 rue de Crimée 69001 Lyon  
galeriefbesson@gmail.com  
<http://www.francoisebesson.com/>  
0033(0)607374532

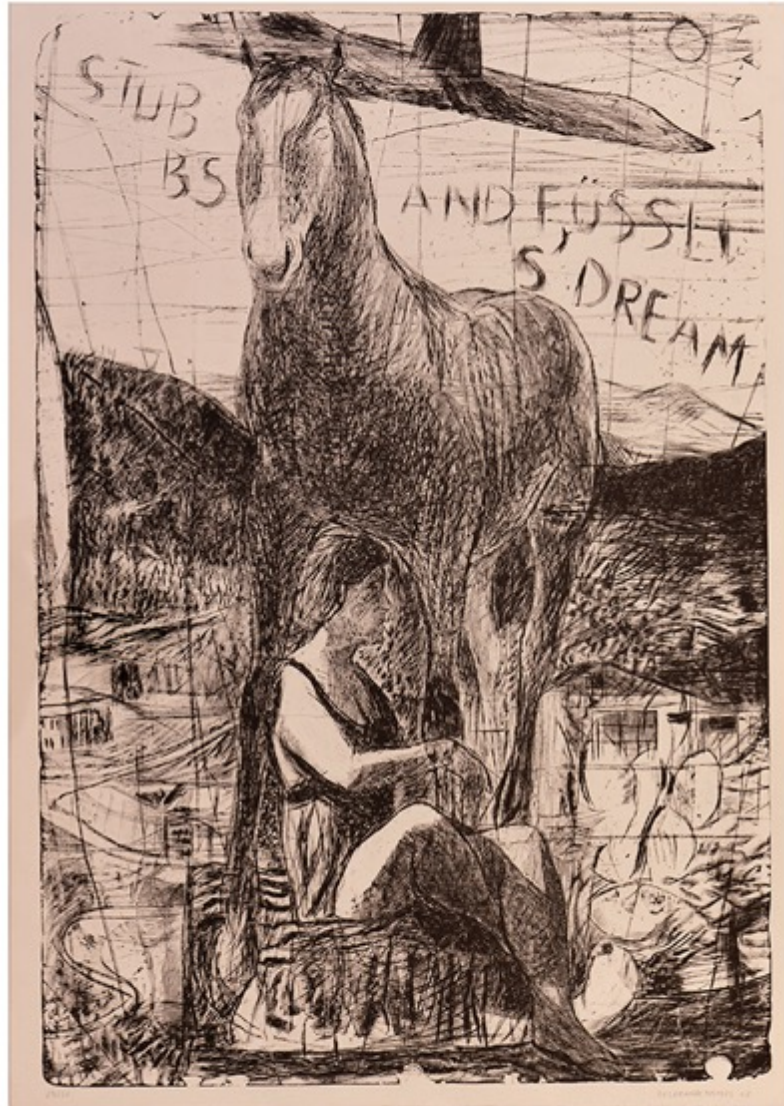

**Marc DESGRANDCHAMPS**  
Stubbs and Fusslis' Dream, 2008

Lithographie  
105 x 75 cm  
Courtesy Galerie Française Besson / Photo ©Pierre Vallet



galerie française besson



Jim DINE  
Blue Heart, 2005

Lithographie originale sur Vélín d'Arches 125g.  
Ex. A/P  
77 x 62 cm  
Courtesy Galerie Française Besson / Photo ©Pierre Vallet



galerie française besson  
10 rue de Crimée 69001 Lyon  
galeriefbesson@gmail.com  
<http://www.francoisebesson.com/>  
0033(0)607374532



galerie française besson

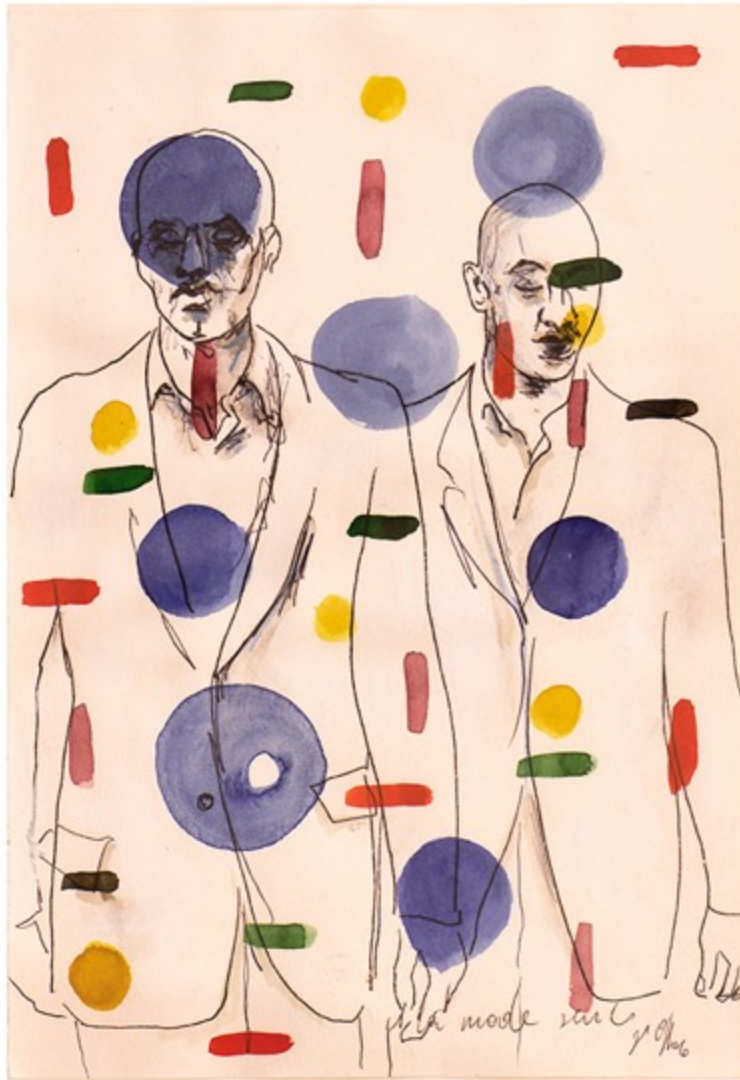

**Haralampi G. OROSCHAKOFF**

À la mode seul, 2010

Aquarelle sur papier

30 x 20, 5 cm

Courtesy Galerie Française Besson / Photo ©Pierre Vallet



galerie française besson  
10 rue de Crimée 69001 Lyon  
galeriefbesson@gmail.com  
<http://www.francoisebesson.com/>  
0033(0)607374532





galerie française besson



**Aurélie NEMOURS**

Sans titre, 1981

Gouache sur papier

35 x 27 cm

Courtesy Galerie Française Besson / Anne de la Salle



galerie française besson  
10 rue de Crimée 69001 Lyon  
galeriefbesson@gmail.com  
<http://www.francoisebesson.com/>  
0033(0)607374532



galerie françoise besson



**Martin NOËL**  
Unterweg, 2009  
Ex. 4/50

Aquatinte originale signée sur papier Rives  
65 x 50 cm  
Courtesy Galerie Françoise Besson / Photo ©Pierre Vallet



galerie françoise besson  
10 rue de Crimée 69001 Lyon  
galeriefbesson@gmail.com  
<http://www.francoisebesson.com/>  
0033(0)607374532



galerie françoise besson



Jean-Xavier RENAUD  
Princesse, 2007

Craie grasse sur papier  
50 x 65 cm

Courtesy Galerie Françoise Besson / Photo ©Pierre Vallet



galerie françoise besson  
10 rue de Crimée 69001 Lyon  
galeriefbesson@gmail.com  
<http://www.francoisebesson.com/>  
0033(0)607374532



galerie française besson



Djamel TATAH  
Wood0109, 2009

Gravure sur bois et lithographie  
124 x 180 cm  
Courtesy Galerie Française Besson / Photo ©Pierre Vallet



galerie française besson  
10 rue de Crimée 69001 Lyon  
galeriefbesson@gmail.com  
<http://www.francoisebesson.com/>  
0033(0)607374532

*L'œil & le cœur :  
vente exceptionnelle de la collection Françoise Besson*



©Pierre Vallet

**Exposition**

Du 15 février au 30 mars 2019

**Vernissage**

Jeudi 14 février à 18h30

**Présentation Presse**

Mercredi 13 février à 17h00

RSVP avant le 8 février à [artistique.gfb@gmail.com](mailto:artistique.gfb@gmail.com)